



• Carpeta informativa



Servicio Nacional
de Bachillerato en Línea
Prepa en Línea-SEP



Explora el contenido interactivo escaneando los códigos QR de este documento.



ÍNDICE



EDUCACIÓN

SECRETARÍA DE EDUCACIÓN PÚBLICA



¿Qué es
Prepa en Línea-SEP?



¿A quién
se dirige?



¿Qué hace a este servicio
diferente y atractivo?

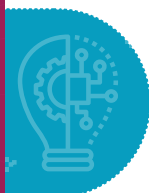

¿Cómo es el
modelo educativo?



¿Cómo se
evalúa?



¿Cuál es el
plan de estudios?



¿Quiénes apoyan
al estudiantado?



¿Qué es Prepa en Línea-SEP?

El Servicio Nacional de Bachillerato en Línea “Prepa en Línea-SEP” es un servicio educativo innovador de nivel medio superior, gratuito, con validez oficial y cobertura nacional.

Mediante el desarrollo de competencias proporciona a los estudiantes una formación para la vida, el trabajo o para que continúen su trayectoria académica.



Su estudiantado puede ingresar a la plataforma y a las aulas virtuales las 24 horas, los 365 días del año, desde cualquier lugar, por medio de una computadora, tableta o teléfono celular con conexión a internet.

¿Qué es Prepa en Línea-SEP?



Misión

Brindar educación pertinente y de excelencia a jóvenes y adultos que concluyeron la secundaria y que deseen estudiar el bachillerato en una modalidad virtual y completamente en línea. Esto, mediante un modelo educativo innovador, flexible, que aprovecha el potencial de las nuevas tecnologías para desarrollar habilidades y conocimientos en los estudiantes, a fin de que se conviertan en ciudadanos responsables, con un alto sentido de pertenencia e integración social y sean capaces de enfrentar los retos del siglo XXI, en los ámbitos laboral y profesional.



Visión

Ser una institución educativa reconocida en los ámbitos nacional e internacional, debido a la oferta de un servicio educativo de excelencia y pertinencia que forme ciudadanos responsables con un amplio sentido ético y humano, con conocimientos disciplinares y metodológicos sólidos, y con un dominio de las tecnologías de la información que les permita un tránsito exitoso hacia el ámbito laboral y profesional.



¿A quién se dirige?



Nuestros estudiantes encuentran en Prepa en Línea-SEP la mejor opción, que se adapta a sus necesidades de vida y de aprendizaje. Son jóvenes y adultos, de entre 14 y 85 años, que cursan el bachillerato por primera vez o que desean concluirlo. De hecho, somos una alternativa para cualquier persona egresada de secundaria que desee continuar y concluir sus estudios del nivel medio superior.

En nuestra comunidad de aprendizaje también se incluye a personas con un empleo remunerado o dedicadas a las tareas domésticas, personas con discapacidad que buscan opciones que no impliquen desplazarse a algún centro de enseñanza, y cualquiera que por razones sociales, económicas, laborales o de otro tipo no tiene acceso al sistema presencial y requiere de una alternativa flexible.

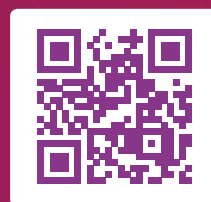

¿Qué hace a este servicio diferente y atractivo?

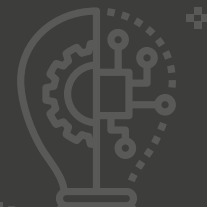

- ▶ La gratuidad del servicio y de los materiales de aprendizaje, pues el estudiante dispone de todos los recursos en la plataforma.
- ▶ La cobertura nacional vía internet, sin que importe la ubicación de cada estudiante.
- ▶ La funcionalidad y la disponibilidad de la plataforma educativa, 24 horas, 365 días del año.
- ▶ El modelo educativo flexible, que permite combinar las actividades académicas con otras ocupaciones.
- ▶ La evaluación del aprendizaje por competencias, a partir de un seguimiento automatizado y detallado del desempeño de cada estudiante.
- ▶ El acompañamiento que facilitadores, tutores, supervisores de aseguramiento de la calidad y asesores tecnológicos brindan al estudiantado, en línea, a través de correo y plataforma
- ▶ La comunicación entre estudiantes, facilitadores, tutores, supervisores de la calidad y asesores tecnológicos, por medios electrónicos.
- ▶ Los recursos multimedia e interactivos y las actividades, foros, videos y audios que propician un aprendizaje activo y de colaboración entre estudiantes.
- ▶ El desarrollo de habilidades socioemocionales, para entender y regular las emociones.
- ▶ Las actividades extraescolares elegidas por la comunidad educativa, como recorridos virtuales a museos, concursos de fotografía y literarios, y cursos de cómputo.



¿Cómo es el modelo educativo?



El modelo educativo se centra en el estudiante, a fin de que desarrolle competencias genéricas y disciplinares, mediante el aprovechamiento de las Tecnologías de la Información y la Comunicación.

Para ello, la plataforma y las aulas virtuales ofrecen una gran variedad de recursos tecnológicos y pedagógicos que fortalecen el aprendizaje autónomo, sin la presencia de un docente. Incluso, las herramientas tecnológicas favorecen la estrecha interacción de cada estudiante con los tutores, los facilitadores y sus compañeros de estudio, lo que multiplica las oportunidades de aprender.

Por su parte, el trabajo con las habilidades socioemocionales propicia que las personas se comprendan a sí mismas y a su comunidad, y desarrollen el sentido de pertenencia e integración social, entre otras capacidades.



¿Cómo se evalúa?



La evaluación por competencias promueve la valoración del aprendizaje a través de la retroalimentación permanente, para mejorar los resultados.

El modelo de Prepa en Línea-SEP favorece la ponderación de aprendizajes construidos y las competencias desarrolladas por los estudiantes, con una lógica formativa.

En la evaluación, se toma en cuenta la participación de cada estudiante en las actividades del proceso de aprendizaje.

La estimación cualitativa de las competencias desarrolladas se realiza mediante rúbricas que permiten valorar los criterios cognitivo, actitudinal, colaborativo, comunicativo y de pensamiento crítico, en cada una de las actividades de los estudiantes.

Ponderaciones de evaluación por módulo

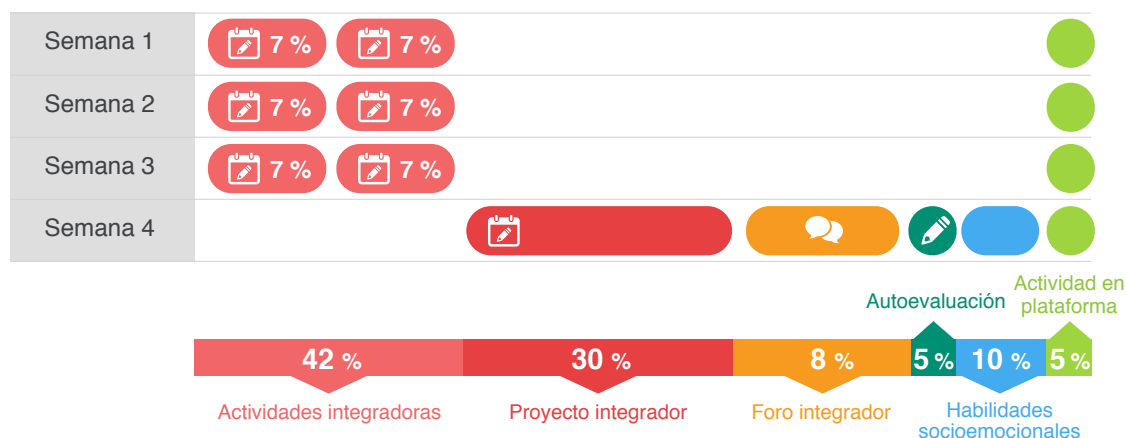

¿Cuál es el plan de estudios?



El plan de estudios se compone de 23 módulos de aprendizaje, que abarcan 5 áreas disciplinares. Cada módulo se cursa en cuatro semanas, de manera que el estudiante puede concluir sus estudios aproximadamente en 2 años 4 meses. Antes de los módulos disciplinares, se toma un curso propedéutico que brinda una inducción general a la modalidad. De manera adicional, existen procesos de regularización, que incluyen semanas de recuperación, periodos remediales y recursamientos de módulos.

Plan de estudios



Al concluir la totalidad de los módulos, cada estudiante recibe su certificado electrónico de bachillerato, validado y expedido por la Secretaría de Educación Pública, el cual le brinda la posibilidad de continuar sus estudios en el nivel superior, incorporarse a un trabajo con mejores condiciones o realizar ambas actividades.

¿Quiénes apoyan al estudiantado?



El estudiantado cuenta con el apoyo de facilitadores, que resuelven dudas sobre los contenidos de los módulos, en tiempo real o diferido, mediante sesiones virtuales, mensajes y correos.

Cada estudiante tiene, además, el respaldo de un tutor que monitorea su proceso educativo, y lo motiva y asesora respecto a las situaciones que afecten su desempeño académico.

Por su parte, los supervisores de aseguramiento de la calidad verifican que se cumplan los lineamientos de calidad del servicio e identifican las áreas de oportunidad, para la mejora continua. También coordinan, acompañan y retroalimentan el desempeño de facilitadores y tutores.



A su vez, el asesor tecnológico orienta a los estudiantes para que naveguen en la plataforma, y usen las herramientas web para el aprendizaje.





EDUCACIÓN
SECRETARÍA DE EDUCACIÓN PÚBLICA



prepaenlinea.sep.gob.mx

Este programa es público, ajeno a cualquier partido político.
Queda prohibido el uso para fines distintos a los establecidos en el programa.

gob.mx/sep